23 Aralık 1965'de Çanakkale (Kendu), Limasol, Kıbrıs'ta dünyaya gelen Profesör Dr. Bayram GÖÇMEN İlk, Orta ve Lise öğrenimini memleketi olan Kıbrıs'ta tamamladı. 1985'de askerlik hizmetini gönüllüleştirdi.

1989'da Ege Üniversitesi Fen Fakültesi Biyoloji Bölümü'nün Zoloji Anabilim Dalı'ndan mezun oldu. 1991'de aynı anabilim dalında Araştırma Görevlisi olarak çalışmaya başladı. 1994'de "Doktor" unvanını aldı. 1997'de "Yardımcı Doçent" olarak Öğretim Üyeliğine atanan Dr. Göçmen 2003'te "Üniversite Doçenti"ne 2009'da "Profesör" unvanını aldı.

Genel Protozoloji/Parasitoloji, genelde Herpetoloji alanlarında, ulusal ve uluslar arası dergilerde yayımlanmış 120 civarında bilimsel makale, 15 kitap veya kitapta bölüm yazarlığı, 2 tercüme ve aynıca ulusal ve uluslar arası nitelikli toplam 24 bildirisi vardır. Toplam 17 lisans tezi (8'i doktora) öğrenci yetiştiren Dr. Göçmen, aynıca yurtdışı uluslar arası SCI indeks kapsamında taranan bir dergide (*World-Western Journal of Zoology*) ve yurtiçi uluslar arası indekslenen taranan bir dergide (*Türkiye Parazitoloji Dergisi*) yardımcı editörlük, çok sayıda genel SCI indeksçe genelde yurtiçi uluslararası indekslenen taranan dergilerde Hakem Kurulu üyelikleri bulunmaktadır.

Halen Ege Üniversitesi Biyoloji Bölümü Zoloji Anabilim Dalında Profesör kadrosunda çalışmaktadır.

****

Çalışmaları ile Türk zoolojik bilimine önemli katkıları bulunan, kendisinden bunu bundan ötürü ilkine önemli çalışmaları bekleyebileceğimiz, sayın Prof. Dr. Bayram GÖÇMEN'e Türk bilim dünyasının önemli bir değeri kazandıracak, eğitimimize katkı katacak, gençlere rehber olacak büyük bir kitabı bize kazandırdığı için, kendi adımı, meslektaşlarım adına ve Türk milletini adına teşekkürlerimi sunarım.

Prof. Dr. Ali DEMİRSOY
(Hacettepe Üniversitesi)

****

Ülkemizde hak ettiği yeri bulamamış olan Protozoloji bilim dalının gelişmesine, gerek akademik hayatında yaptığı kayda değer çalışmalarla gerekse bürokratik çabalarıyla büyük katkı sağlayan değerli dostum Prof. Dr. Bayram GÖÇMEN'i, ülkemiz için bir ilk olan ve önemli bir boşluğu dolduran büyük bir kitabı bilim dünyamıza kazandırdığı için tebrik ve teşekkür ederim.

Prof. Dr. Mustafa YAMAN
(Karadeniz Teknik Üniversitesi)

PALME
YAYIN, DAĞITIM, PAZARLAMA, İÇ VE DIŞ TİCARET LTD. ŞTİ.
Merkez: A. Adnan Saygun Cad. No: 10/A Sıhhiye-ANKARA
Tel: 0.312.433 37 57 • Fax: 0.312.433 52 72
www.palmeyayinevi.com e-mail: bilgi@palmeyayinevi.com

ISBN 978-605-355-246-5
9 786053 552468

Prof. Dr. Bayram Göçmen

PROTOZOOLOJİ

(ÖKARYOTİK MİKROBİYOLOJİ)

PALME YAYINCILIK

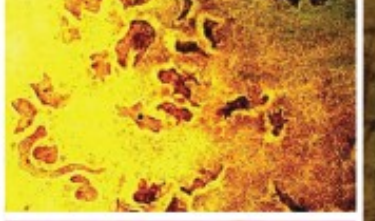

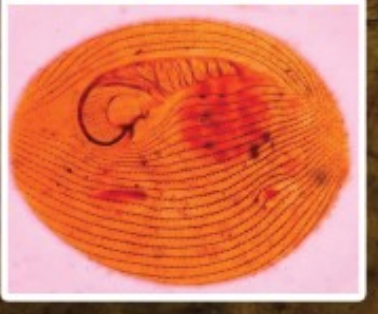

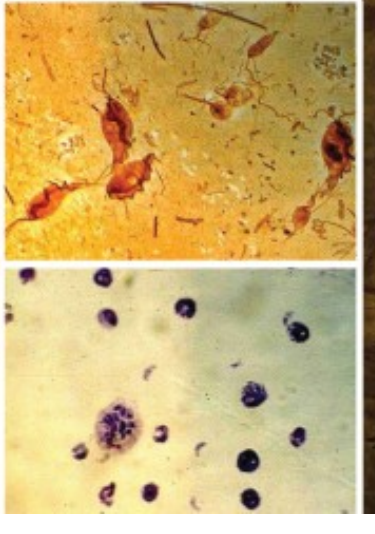

PROTOZOOLOJİ

(ÖKARYOTİK MİKROBİYOLOJİ)

Prof. Dr. Bayram GÖÇMEN

PALME YAYINCILIK